تغريدة

الراي @AlraiMediaGroup · 15h

#وقف_كهاتين بركة في الدنيا، وخير رفقة في الآخرة.

معكم سيتحقق الهدف قبل غروب الشمس في يوم عرفة

للمساهمة 👇

donate.alnajat.org.kw/2517ry

للاستفسار 📞 1800082

@AlNajatOrg

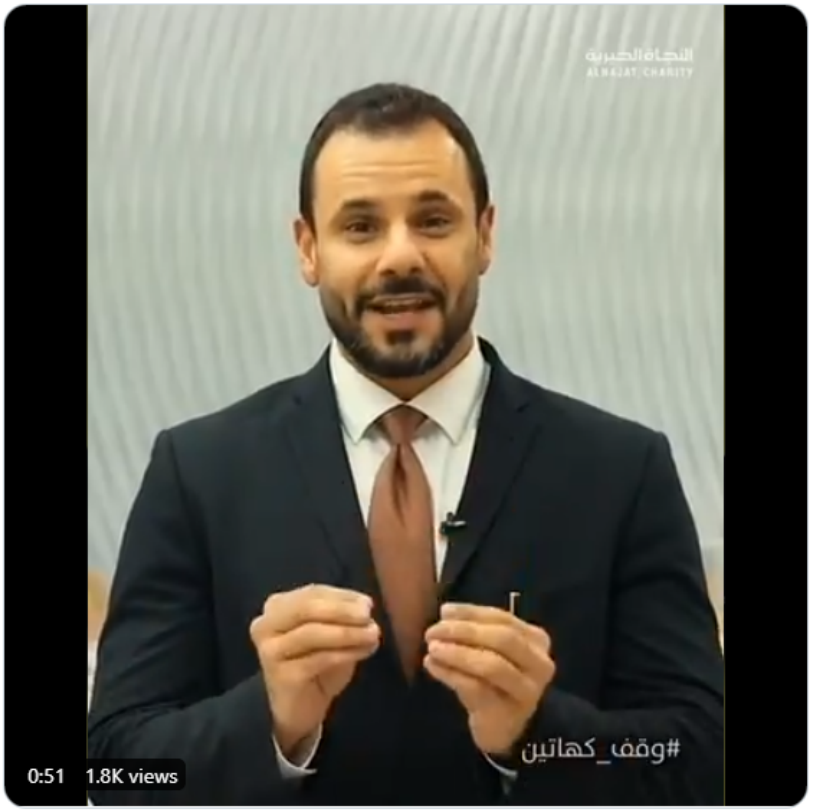

المصدر: https://twitter.com/AlraiMediaGroup/status/1494791