تابع انجازات النجاة الخيرية عام 2022 بصحيفة الراي

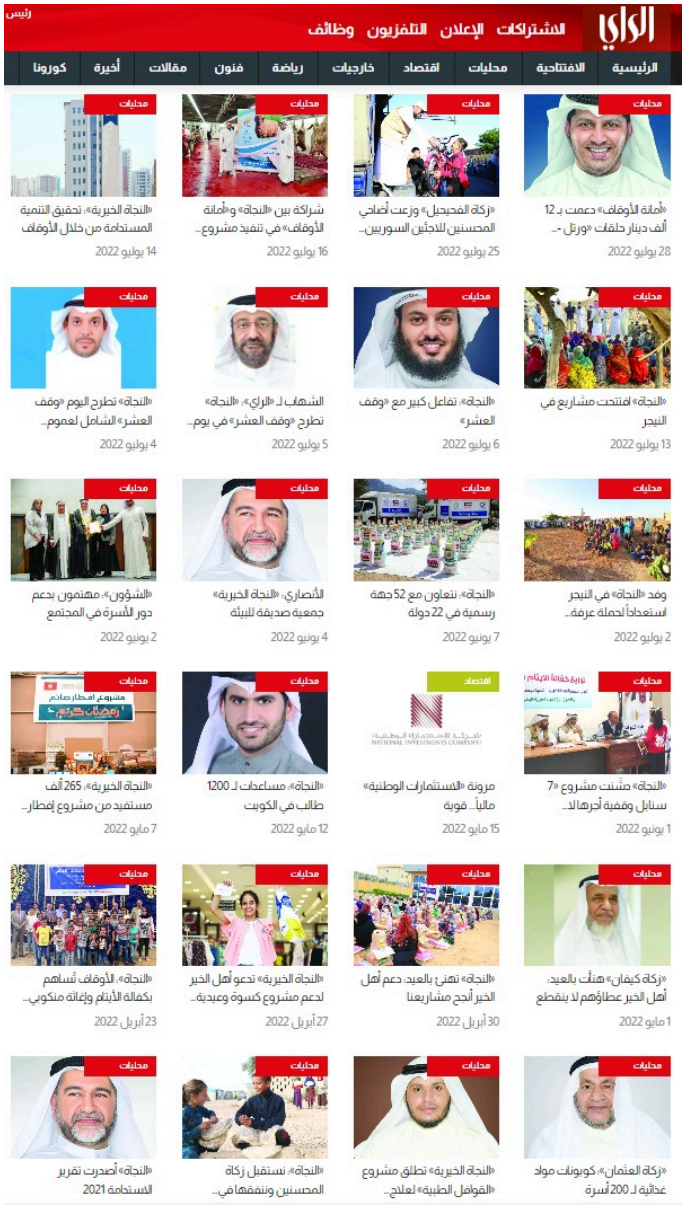

المصدر: 9941/ [illegible] / [illegible] / [illegible] / [illegible]: / /